

MEMORIA DE ACTIVIDADES DEL AÑO 2002

1 PANORÁMICA DE LA JUSTICIA DURANTE 2002

1.1 Visión de conjunto y aspectos destacables

En el momento de elaboración de este informe no estaba completamente terminado el proceso de depuración de los boletines estadísticos del cuarto trimestre de 2002, por lo que los resultados que se presentan se pueden considerar únicamente como provisionales, aunque tienen un grado de fiabilidad que permite obtener conclusiones interesantes.

Durante el año 2002, siguiendo la tendencia de continuo crecimiento de años anteriores. Se ha producido un incremento en el número de asuntos ingresados en los órganos judiciales, habiéndose superado, con 7.082.285 asuntos, por primera vez la cifra de 7 millones, con un incremento del 5,97% respecto al año anterior, más de 3 veces el incremento de la población nacional, que ha sido en el mismo periodo del 1,75% según las fuentes oficiales. El crecimiento de la litigiosidad, medida como el número de asuntos ingresados por cada 1000 habitantes ha sido del 5,97%, pasándose de 165 en 2001 a 174 en 2002.

La labor resolutive ha tenido también un importante incremento, del 4,63%, superando también los 7 millones de asuntos. Sin embargo, el crecimiento superior de la entrada de asuntos respecto al de resolución se han traducido en un aumento de la pendencia, del 3,08%, quedando 2.056.425 asuntos pendientes de resolver, lo que representa el 29,23% del total de asuntos resueltos en el año.

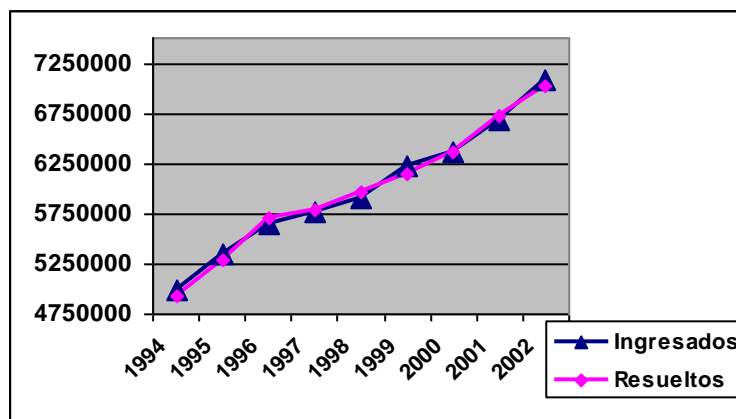

Analizando la litigiosidad por Tribunales Superiores de Justicia se observa que Baleares (242), Comunidad Valenciana (218), Andalucía (200), Madrid (198), Canarias (195) y Cataluña (177) presentan la más alta, superando la media del Estado. Por el contrario, la litigiosidad más baja se da en Navarra, con 112, Extremadura con 117 y Castilla la Mancha con 120.

El crecimiento más alto en litigiosidad se ha dado en Murcia, un 11,14% respecto al año anterior, Castilla León (10,19%), Asturias (8,83%) y Aragón (8,33%). El crecimiento más bajo se ha dado en Galicia, con un 2,79% y Canarias (2,95%).

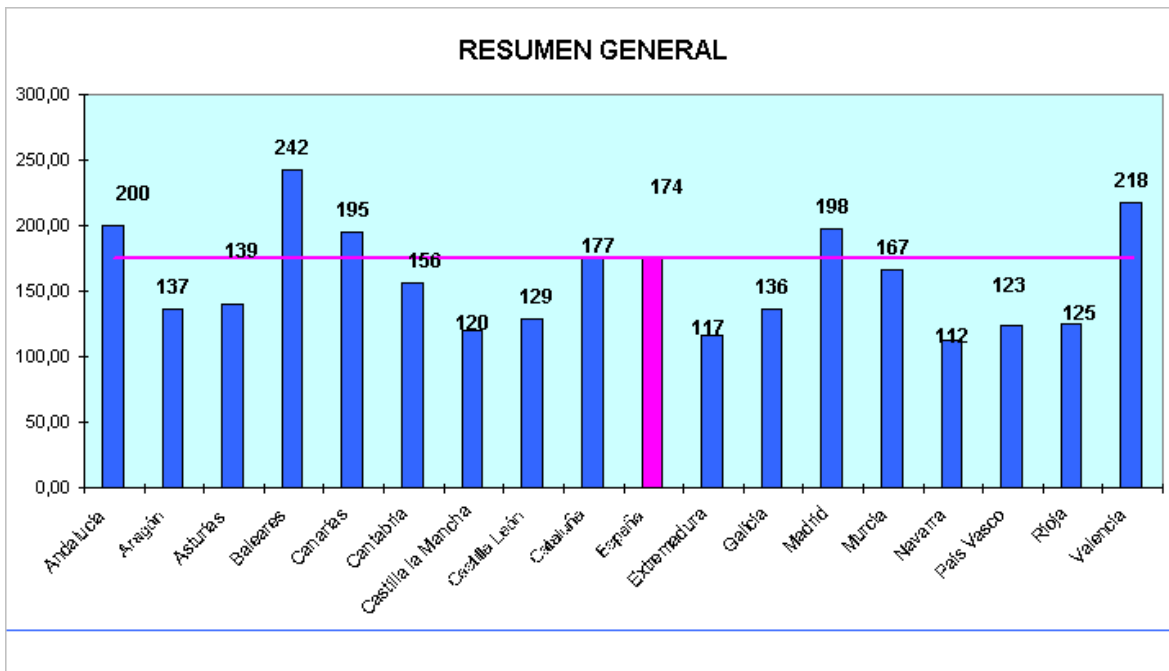

1.2 Visión por Jurisdicciones

La jurisdicción Penal ha tenido 5.540.661 asuntos ingresados, con un incremento del 4,14% respecto al año anterior, aunque este crecimiento ha sido casi la mitad del ocurrido en 2001, que fue del 7,38%. En la jurisdicción Contenciosa se ha producido también una importante reducción del ritmo de crecimiento, pues han ingresado 193.456 asuntos, un 3,07% más que el año anterior, en el que el incremento fue del 9,57%. En la jurisdicción Social, por el contrario, los 374.194 asuntos ingresados representan un 15,71% más que el año 2001, habiéndose, en este caso, doblado el ritmo de crecimiento de ese año, que fue del 8,28%.

La jurisdicción Civil, que ha vivido todavía los efectos del cambio de la Ley de Enjuiciamiento Civil, es la que presenta una evolución más irregular. Los 973.487 asuntos ingresados (un 13,74% del total), representan un incremento del 14,29% respecto al año 2001, y superan los datos del año 2000, en el que, a consecuencia de la inminente entrada en vigor de la nueva L.E.C., se produjo un fortísimo incremento en los asuntos ingresados, rompiéndose una larga tendencia decreciente. Durante el año 2001, por el contrario se produjo una reducción a niveles inferiores a los de 1999.

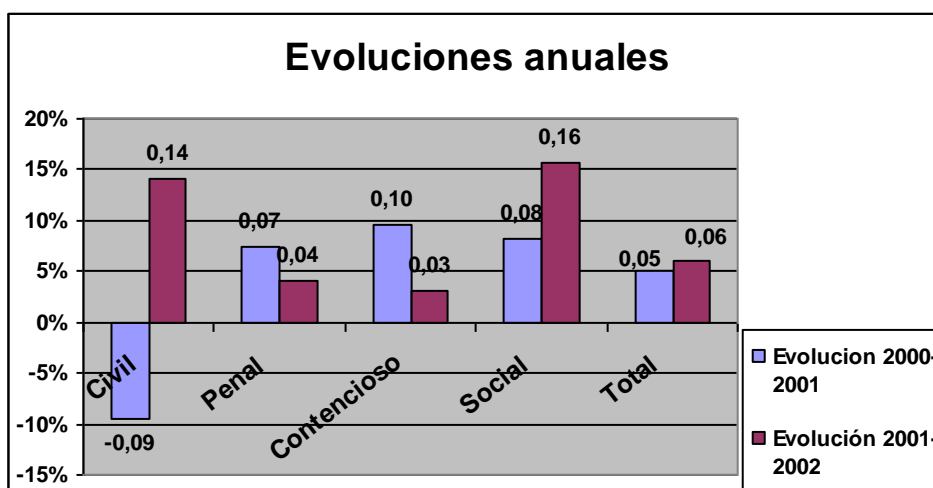

La distribución de los asuntos ingresados por jurisdicciones es similar a la de 2001, con un ligero incremento de la participación de las jurisdicciones Civil, que aumenta del 12,7 al 13,7%, y Social que pasa del 4,8 al 5,3%. La Contenciosa se mantiene en el 2,7 muy próximo al 2,8 de 2001, y la Penal se reduce del 78,6 al 78,2%.

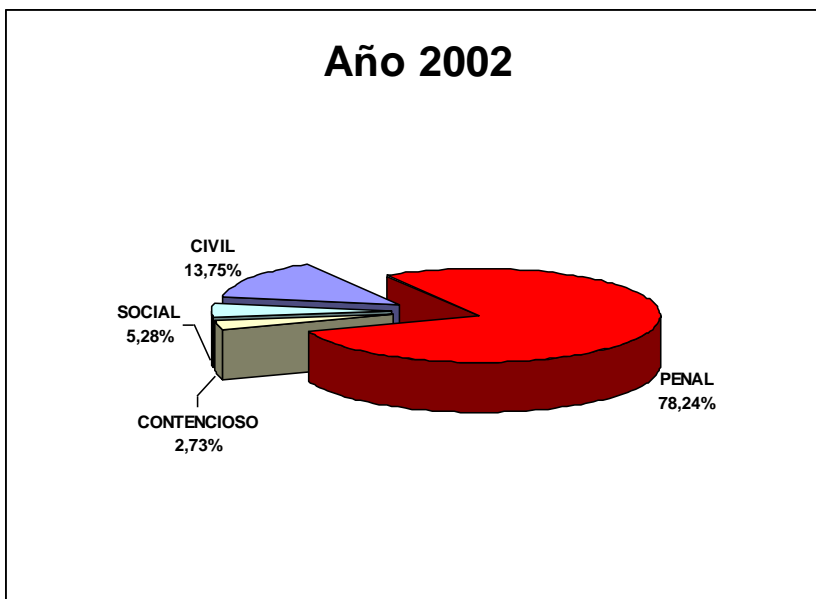

El número de asuntos resueltos ha superado también los 7 millones, un 4,63% más que en 2001, siendo con 7.035.805, ligeramente inferior al de asuntos ingresados. En todas las jurisdicciones se ha producido un incremento en el número de asuntos resueltos respecto a 2001, salvo en la contenciosa que, a pesar de presentar una reducción del 3,6%, es la única en la que el número de asuntos resueltos ha superado al de ingresados.

En la jurisdicción Civil se ha producido un incremento en las resoluciones del 6,94%. El número de sentencias en esta jurisdicción se ha reducido en un 10,2%, con lo que la tasa de sentencia se ha reducido en esta jurisdicción del 0,54% de 2001 al 0,45% de 2002. En ello ha incidido la nueva L.E.C., en la forma de conclusión de los juicios monitorios que quedan resueltos por auto y no por sentencia.

En la jurisdicción Penal la mejora en el número de resoluciones ha sido del 4,38%, con un incremento en el número de sentencias del 8,95%, significando un ligero incremento de la tasa de sentencia desde el 0,10 al 0,11%.

La jurisdicción Social también ha presentado un incremento del número de asuntos resueltos, del 7,81%, que ha venido acompañado de un incremento en el número de sentencias del 5,66%, con una tasa de sentencia del 0,68%.

La jurisdicción Contenciosa es la única que presenta un retroceso en la labor resolutoria, que se reduce en un 3,60%, con un incremento del número de sentencias del 1,48%, y de la tasa de sentencia que se ha incrementado desde el 0,62 hasta el 0,66%.

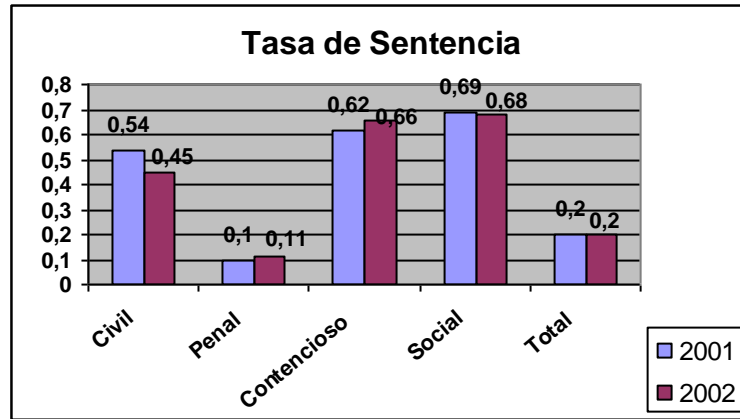

En el total de las jurisdicciones, la pendencia final se ha incrementado en un 3,08%, con 2.056.425 asuntos pendientes. Por jurisdicciones, se ha producido una reducción del 2,20% en la Contenciosa. En las otras jurisdicciones se producen incrementos, que han sido del 0,11% en la Civil, del 10,80% en la Social y en la Penal del 5,76%.

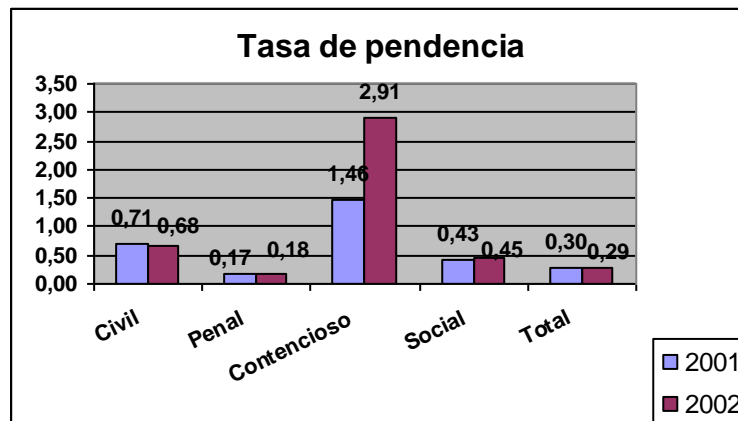

Por Tribunales Superiores, la tasa de pendencia de todo el Estado (0,29%), se supera en Canarias (0,37%), Asturias (0,36%), Galicia (0,36%), Castilla la Mancha (0,31), Murcia (0,34%) y Rioja (0,30%). Los Tribunales Superiores con menor tasa de pendencia son Extremadura (0,21%) y Navarra, Aragón y Castilla León (0,25%).

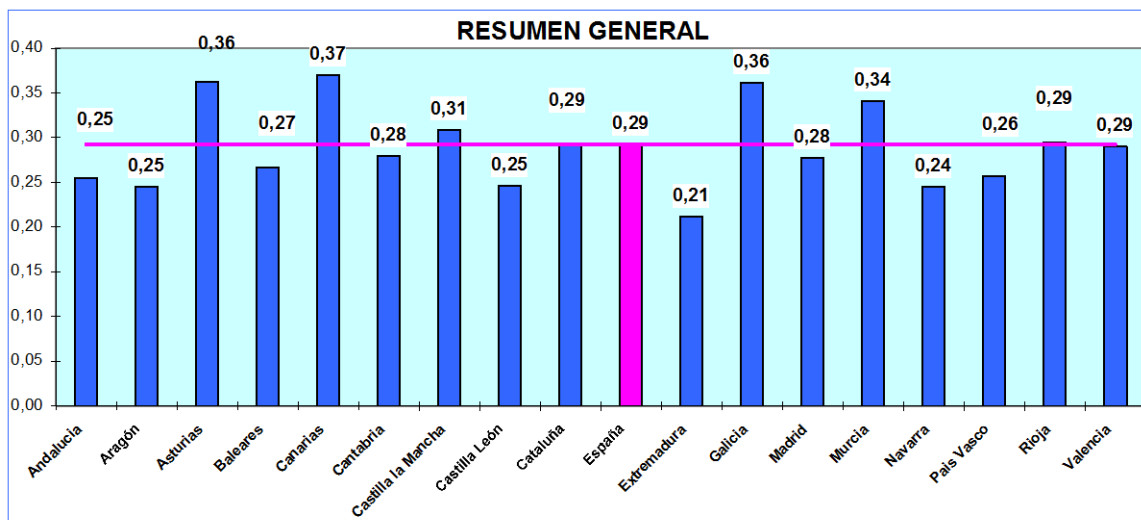



Año 2002

CONSEJO GENERAL DEL PODER JUDICIAL
SECCIÓN DE ESTADÍSTICA JUDICIALACTIVIDAD JUDICIAL
RESUMEN NACIONAL POR JURISDICCIONES

NÚMERO DE ASUNTOS

JURISDICCIONES	PENDIENTES INICIO	INGRESADOS (3)	PENDIENTES FINALES
Civil (1)			
Jdos. 1ª Instancia (sin familia)	186.845	260.685	187.336
Jdos. 1ª Instancia (con familia)	9.935	21.368	9.236
Jdos. Familia	24.541	66.977	24.342
Jdos. 1ª Instancia e Instrucción	336.904	514.029	345.201
A. P. Secciones Civiles	46.058	57.255	40.351
A. P. Secciones Mixtas	20.430	47.453	19.392
T.S.J. Sala Civil y Penal	81	251	75
Tribunal Supremo: Sala 1ª	15.076	5.469	14.472
Total	639.870	973.487	640.405
Penal (2)			
Jdos. Instrucción	168.175	1.975.428	179.379
Jdos. 1ª Instancia e Instrucción	619.310	3.087.256	657.869
Jdos. Menores	26.079	36.605	31.170
Jdos. Vigilancia Penitenciaria	13.907	190.589	13.656
Jdos. de lo Penal	65.596	132.813	66.021
Jdos. de lo Penal de Ejecutorias	-	-	-
Jdos. Centrales Instrucción	1.703	3.590	1.827
Jdo. Central de lo Penal	34	134	54
Jdo. Central de Menores	11	9	5
A. P. Secciones Penales	13.321	58.715	13.939
A.P. Secciones Mixtas	10.510	49.033	8.432
T.S.J. Sala Civil y Penal	129	729	131
A.N.- Sala Penal	818	1.500	750
Tribunal Supremo: Sala 2ª	4.815	4.260	4.090
Total	924.408	5.540.661	977.323
Contencioso- Administrativa			
Jdo. Central Cont-Admvo	1.146	3.227	1.276
Jdos. Contencioso Administrativo	36.506	73.363	37.190
T.S.J. Sala Cont.- Admvo.	225.732	94.654	220.834
A.N.- Sala Cont.- Admvo.	17.350	12.147	17.935
Tribunal Supremo: Sala 3ª	19.702	10.065	16.579
Total	300.436	193.456	293.814
Social			
Jdos. de lo Social	86.225	309.093	104.843
Jdos. de lo Social de Ejecuciones	-	-	-
T.S.J. Sala Social	40.272	59.601	35.559
A.N.- Sala Social	79	228	66
Tribunal Supremo: Sala 4ª	3.913	5.272	4.111
Total	130.489	374.194	144.579
Militar			
Tribunal Supremo: Sala 5ª	178	408	279
Total	178	408	279
Salas Especiales Tribunal Supremo	31	79	25
Total	31	79	25
TOTAL JURISDICCIONES	1.995.412	7.082.285	2.056.425

(1) Incluidos los Actos de Jurisdicción Voluntaria

(2) Excluidas las Diligencias Indeterminadas

(3) No incluidos los reabiertos

1/5

Datos a fecha: 3 abril 2003



Año 2002

CONSEJO GENERAL DEL PODER JUDICIAL
SECCIÓN DE ESTADÍSTICA JUDICIALACTIVIDAD JUDICIAL
RESUMEN NACIONAL POR JURISDICCIONES

RESOLUCIÓN DE ASUNTOS

JURISDICCIONES	SENTENCIAS	AUTOS	RESUELTOS
Civil (1)			
Jdos. 1ª Instancia (sin familia)	86.243	164.341	258.996
Jdos. 1ª Instancia (con familia)	9.256	10.317	21.185
Jdos. Familia	41.687	21.431	66.197
Jdos. 1ª Instancia e Instrucción	211.736	267.648	496.712
A. P. Secciones Civiles	49.623	15.079	64.991
A. P. Secciones Mixtas	38.466	10.492	49.240
T.S.J. Sala Civil y Penal	131	123	257
Tribunal Supremo: Sala 1ª	1.306	4.795	6.073
Total	438.448	494.226	963.651
Penal (2)			
Jdos. Instrucción	128.309	-	1.991.138
Jdos. 1ª Instancia e Instrucción	253.804	-	3.073.669
Jdos. Menores	15.216	-	31.850
Jdos. Vigilancia Penitenciaria	-	-	190.221
Jdos. de lo Penal	125.794	-	136.586
Jdos. de lo Penal de Ejecutorias	-	-	-
Jdos. Centrales Instrucción	-	-	3.655
Jdo. Central de lo Penal	113	-	114
Jdo. Central de Menores	17	-	15
A. P. Secciones Penales	35.963	21.514	57.990
A.P. Secciones Mixtas	32.654	16.980	51.161
T.S.J. Sala Civil y Penal	143	574	727
A.N.- Sala Penal	187	2.749	1.623
Tribunal Supremo: Sala 2ª	1.605	3.380	4.985
Total	593.805	45.197	5.543.734
Contencioso- Administrativa			
Jdo. Central Cont-Admvo	2.050	1.104	3.169
Jdos. Contencioso Administrativo	45.728	27.403	72.941
T.S.J. Sala Cont.- Admvo.	69.861	43.132	99.338
A.N.- Sala Cont.- Admvo.	8.281	3.136	11.622
Tribunal Supremo: Sala 3ª	4.685	5.759	11.537
Total	130.605	80.534	198.607
Social			
Jdos. de lo Social	162.201	-	259.674
Jdos. de lo Social de Ejecuciones	-	-	-
T.S.J. Sala Social	60.584	3.104	64.432
A.N.- Sala Social	91	80	241
Tribunal Supremo: Sala 4ª	1.067	4.007	5.074
Total	223.943	7.191	329.421
Militar			
Tribunal Supremo: Sala 5ª	179	128	307
Total	179	128	307
Salas Especiales Tribunal Supremo	21	69	85
Total	21	69	85
TOTAL JURISDICCIONES	1.387.001	627.345	7.035.805

2/5

Datos a fecha: 3 abril 2003



Año 2002

CONSEJO GENERAL DEL PODER JUDICIAL
SECCIÓN DE ESTADÍSTICA JUDICIALACTIVIDAD JUDICIAL
RESUMEN NACIONAL POR JURISDICCIONES

EJECUCIÓN DE SENTENCIAS

JURISDICCIONES	REGISTRADAS	RESUELTAS	PENDIENTES FINALES
Civil (1)			
Jdos. 1ª Instancia (sin familia)	102334	84929	290042
Jdos. 1ª Instancia (con familia)	6393	4712	11810
Jdos. Familia	13835	17092	19630
Jdos. 1ª Instancia e Instrucción	180689	150170	407914
A. P. Secciones Civiles	-	-	-
A. P. Secciones Mixtas	-	-	-
T.S.J. Sala Civil y Penal	0	0	1
Tribunal Supremo: Sala 1ª	0	0	0
Total	303251	256903	729397
Penal (2)			
Jdos. Instrucción	71539	71802	30917
Jdos. 1ª Instancia e Instrucción	116689	113182	87325
Jdos. Menores	13195	7433	11157
Jdos. Vigilancia Penitenciaria	-	-	-
Jdos. de lo Penal	98109	142318	114317
Jdos. de lo Penal de Ejecutorias	34121	32353	35867
Jdos. Centrales Instrucción	-	-	-
Jdo. Central de lo Penal	121	123	134
Jdo. Central de Menores	18	0	18
A. P. Secciones Penales	5400	11950	11686
A.P. Secciones Mixtas	4962	10060	8344
T.S.J. Sala Civil y Penal	4	3	1
A.N.- Sala Penal	325	356	1617
Tribunal Supremo: Sala 2ª	2	0	5
Total	344485	389580	301388
Contencioso- Administrativa			
Jdo. Central Cont-Admvo	110	90	48
Jdos. Contencioso Administrativo	3532	3257	1599
T.S.J. Sala Cont.- Admvo.	4650	4495	6746
A.N.- Sala Cont.- Admvo.	470	680	420
Tribunal Supremo: Sala 3ª	64	60	64
Total	8826	8582	8877
Social			
Jdos. de lo Social	50916	44798	37729
Jdos. de lo Social de Ejecuciones	8575	9318	8050
T.S.J. Sala Social	35	29	32
A.N.- Sala Social	16	20	2
Tribunal Supremo: Sala 4ª	-	-	-
Total	59542	54165	45813
Militar			
Tribunal Supremo: Sala 5ª	-	-	-
Total	0	0	0
Salas Especiales Tribunal Supremo	9	11	18
Total	9	11	18
TOTAL JURISDICCIONES	716.113	709.241	1.085.493

3/5

Datos a fecha: 3 abril 2003



Año 2002

CONSEJO GENERAL DEL PODER JUDICIAL
SECCIÓN DE ESTADÍSTICA JUDICIALACTIVIDAD JUDICIAL
RESUMEN NACIONAL POR JURISDICCIONES

TASAS

JURISDICCIONES	TASA DE RESOLUCIÓN	TASA DE PENDENCIA	TASA DE SENTENCIA
Civil (1)			
Jdos. 1ª Instancia (sin familia)	0,99	0,72	0,33
Jdos. 1ª Instancia (con familia)	0,99	0,44	0,44
Jdos. Familia	0,99	0,37	0,63
Jdos. 1ª Instancia e Instrucción	0,97	0,69	0,43
A. P. Secciones Civiles	1,14	0,62	0,76
A. P. Secciones Mixtas	1,04	0,39	0,78
T.S.J. Sala Civil y Penal	1,02	0,29	0,51
Tribunal Supremo: Sala 1ª	1,11	2,38	0,22
Total	0,99	0,66	0,45
Penal (2)			
Jdos. Instrucción	1,01	0,09	0,06
Jdos. 1ª Instancia e Instrucción	1,00	0,21	0,08
Jdos. Menores	0,87	0,98	0,48
Jdos. Vigilancia Penitenciaria	1,00	0,07	-
Jdos. de lo Penal	1,03	0,48	0,92
Jdos. de lo Penal de Ejecutorias	-	-	-
Jdos. Centrales Instrucción	1,02	0,50	-
Jdo. Central de lo Penal	0,85	0,47	0,99
Jdo. Central de Menores	1,67	0,33	1,13
A. P. Secciones Penales	0,99	0,24	0,62
A.P. Secciones Mixtas	1,04	0,16	0,64
T.S.J. Sala Civil y Penal	1,00	0,18	0,20
A.N.- Sala Penal	1,08	0,46	0,12
Tribunal Supremo: Sala 2ª	1,17	0,82	0,32
Total	1,00	0,18	0,11
Contencioso- Administrativa			
Jdo. Central Cont-Admvo	0,98	0,40	0,65
Jdos. Contencioso Administrativo	0,99	0,51	0,63
T.S.J. Sala Cont.- Admvo.	1,05	2,22	0,70
A.N.- Sala Cont.- Admvo.	0,96	1,54	0,71
Tribunal Supremo: Sala 3ª	1,15	1,44	0,41
Total	1,03	1,48	0,66
Social			
Jdos. de lo Social	0,84	0,40	0,62
Jdos. de lo Social de Ejecuciones	-	-	-
T.S.J. Sala Social	1,08	0,55	0,94
A.N.- Sala Social	1,06	0,27	0,38
Tribunal Supremo: Sala 4ª	0,96	0,81	0,21
Total	0,88	0,44	0,68
Militar			
Tribunal Supremo: Sala 5ª	0,75	0,91	0,58
Total	0,75	0,91	0,58
Salas Especiales Tribunal Supremo	1,08	0,29	0,25
Total	1,08	0,29	0,25
TOTAL JURISDICCIONES	0,99	0,29	0,20

4/5

Datos a fecha: 3 abril 2003



AÑO 2002

CONSEJO GENERAL DEL PODER JUDICIAL
SECCIÓN DE ESTADÍSTICA JUDICIALACTIVIDAD JUDICIAL
RESUMEN NACIONAL POR JURISDICCIONES

EVOLUCIÓN 2001/2002

JURISDICCIONES	INGRESADOS	RESUELTOS	PENDIENTES AL FINAL	SENTENCIAS	AUTOS
Civil (1)					
Jdos. 1ª Instancia (sin familia)	13,37	5,99	0,20	-21,76	44,22
Jdos. 1ª Instancia (con familia)	9,73	7,06	-6,33	-9,01	41,27
Jdos. Familia	12,92	11,66	0,14	9,87	26,24
Jdos. 1ª Instancia e Instrucción	15,34	9,31	2,46	-11,37	48,29
A. P. Secciones Civiles	17,54	0,10	-12,39	3,62	-11,90
A. P. Secciones Mixtas	10,05	-8,02	-5,08	-7,91	-6,53
T.S.J. Sala Civil y Penal	10,09	18,98	-7,41	21,30	7,89
Tribunal Supremo: Sala 1ª	2,38	31,54	-4,01	5,49	46,73
Total	14,29	6,94	0,11	-10,20	41,03
Penal (2)					
Jdos. Instrucción	3,00	2,44	6,66	5,55	-
Jdos. 1ª Instancia e Instrucción	5,59	6,14	6,28	12,89	-
Jdos. Menores	-33,35	-18,23	19,52	140,95	-
Jdos. Vigilancia Penitenciaria	6,06	6,23	-1,78	-	-
Jdos. de lo Penal	3,44	0,25	0,64	2,01	-
Jdos. de lo Penal de Ejecutorias	-	-	-	-	-
Jdos. Centrales Instrucción	-5,92	-3,38	7,28	-	-
Jdo. Central de lo Penal	55,81	56,16	58,82	54,79	-
Jdo. Central de Menores	-59,09	36,36	-54,55	750,00	-
A. P. Secciones Penales	6,70	6,03	4,64	9,26	6,72
A.P. Secciones Mixtas	-1,08	1,64	-19,77	-2,34	6,01
T.S.J. Sala Civil y Penal	8,16	9,65	1,55	7,52	9,75
A.N.- Sala Penal	-7,46	7,20	-8,31	14,02	-42,67
Tribunal Supremo: Sala 2ª	-11,84	-17,56	-15,06	-30,28	-9,38
Total	4,14	4,38	5,76	8,95	-0,06
Contencioso- Administrativa					
Jdo. Central Cont-Admvo	3,26	-16,19	11,34	-11,06	-22,53
Jdos. Contencioso Administrativo	-3,58	-6,19	1,87	4,82	-16,17
T.S.J. Sala Cont.- Admvo.	13,50	-1,17	-2,17	0,42	3,39
A.N.- Sala Cont.- Admvo.	-12,40	6,63	3,37	6,92	28,84
Tribunal Supremo: Sala 3ª	-10,21	-11,77	-15,85	-14,08	-2,80
Total	3,07	-3,60	-2,20	1,48	-4,34
Social					
Jdos. de lo Social	18,88	9,69	21,59	8,12	-
Jdos. de lo Social de Ejecuciones	-	-	-	-	-
T.S.J. Sala Social	1,96	0,38	-11,70	-0,37	2,44
A.N.- Sala Social	6,05	9,05	-16,46	-18,75	60,00
Tribunal Supremo: Sala 4ª	11,53	14,95	5,06	6,38	17,47
Total	15,71	7,81	10,80	5,66	10,78
Militar					
Tribunal Supremo: Sala 5ª	31,61	14,55	56,74	15,48	13,27
Total	31,61	14,55	56,74	15,48	13,27
Salas Especiales Tribunal Supremo	8,22	13,33	-19,35	-22,22	35,29
Total	8,22	13,33	-19,35	-22,22	35,29
TOTAL JURISDICCIONES	5,97	4,63	3,08	0,94	28,95

5/5

Datos a fecha: 3 abril 2003